LISTE DES EMPLACEMENTS RESERVES

N°	BENEFICIAIRE	NATURE	SURFACE EN M²
01	commune	Voie piétonne et/ou cycle	304
02	commune	Voie piétonne et/ou cycle	255
03	commune	Voie piétonne et cycle de liaison de l'école à la salle des fêtes	350
04	commune	Extension plateforme : voirie pour entretien et fossé pour assainissement du Lac	2285
05	commune	Elargissement du chemin de Mandil	124
06	commune	Aménagement de l'entrée de ville	1067

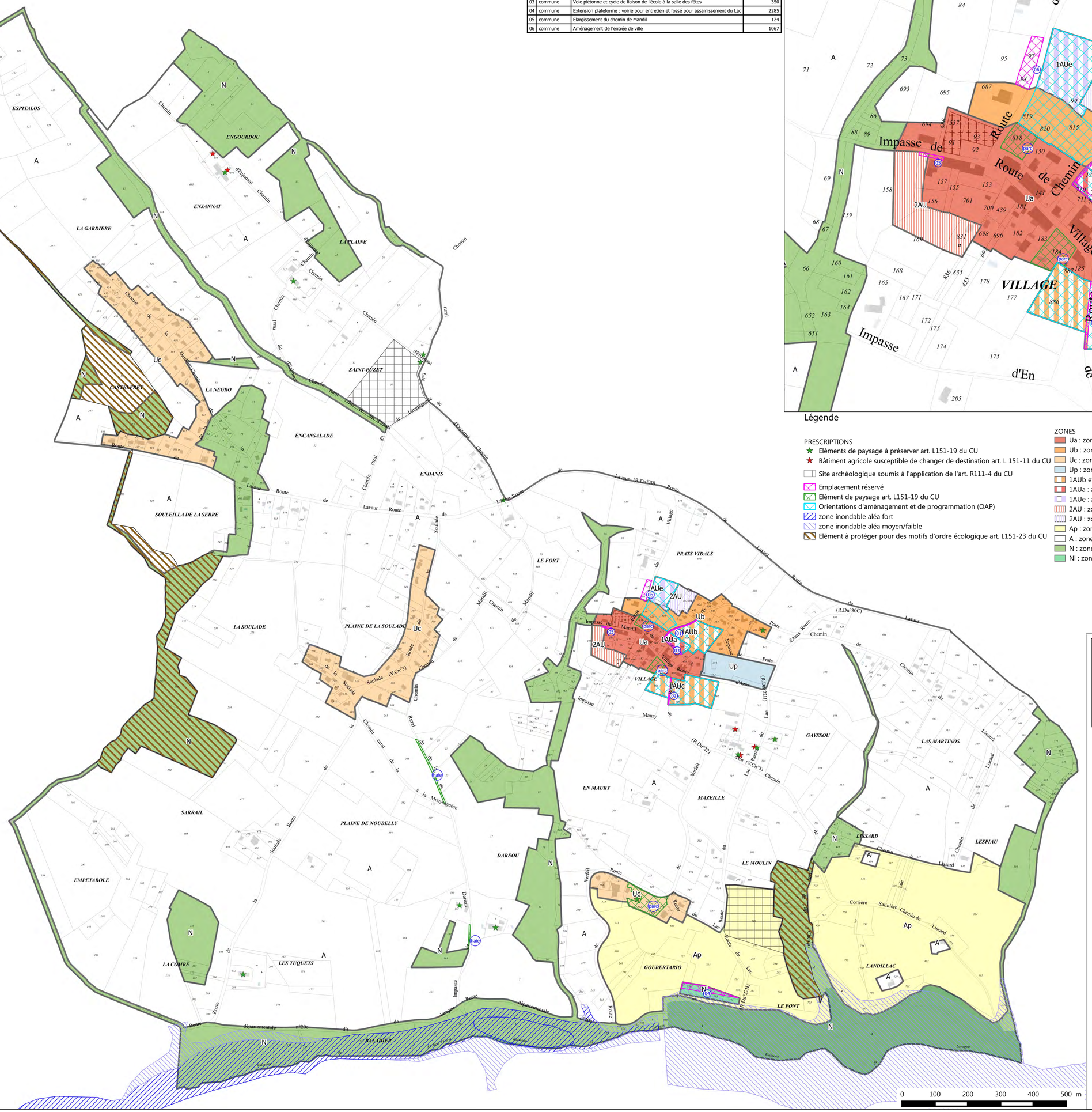

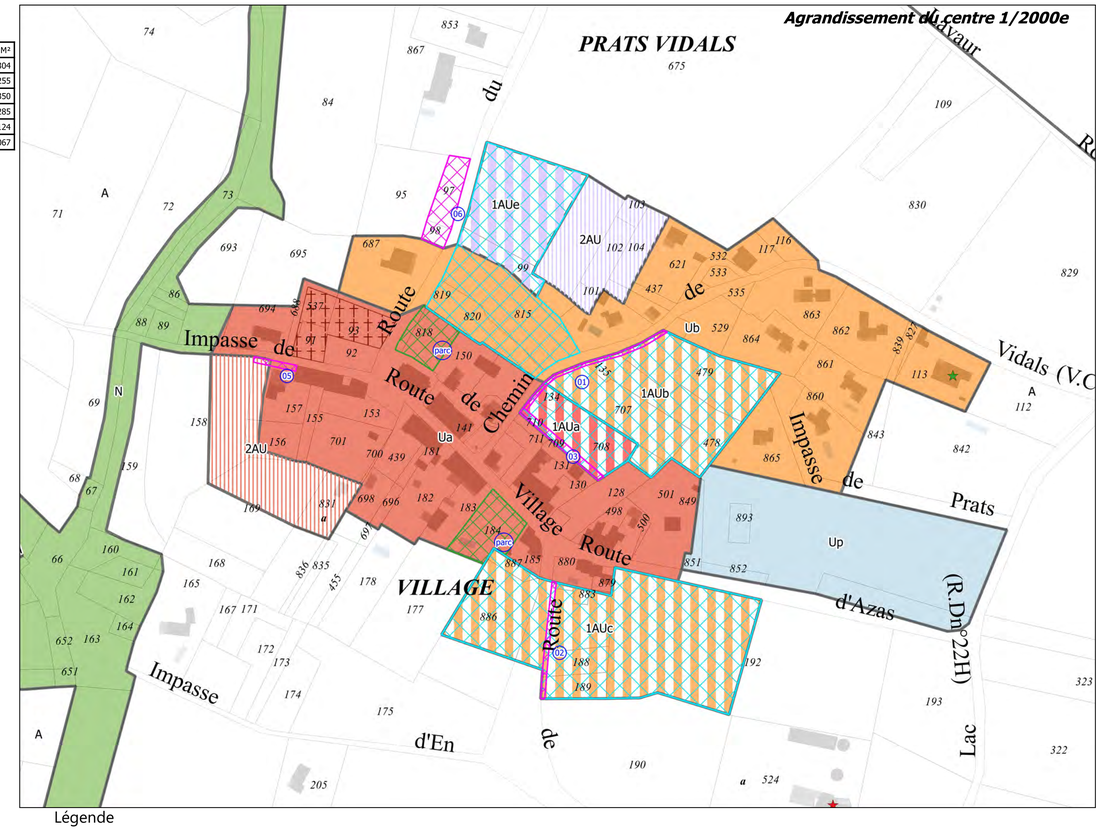

Légende

PRESCRIPTIONS
- Eléments de paysage à préserver art. L151-19 du CU
- Bâtiment agricole susceptible de changer de destination art. L 151-11 du CU
- Site archéologique soumis à l'application de l'art. R111-4 du CU
- Emplacement réservé
- Elément de paysage art. L151-19 du CU
- Orientations d'aménagement et de programmation (OAP)
- zone inondable aléa fort
- zone inondable aléa moyen/faible
- Elément à protéger pour des motifs d'ordre écologique art. L151-23 du CU

ZONES
- Ua : zone urbaine cœur de ville
- Ub : zones urbanisées en extension du cœur de ville
- Uc : zones urbanisées discontinues du cœur de ville
- Up : zonr d'équipements publics
- 1AUb et 1AUc : zone à urbaniser ouverte à vocation d'habitat de type pavillonnaire
- 1AUa : zone à urbaniser ouverte à vocation d'habitat type groupé
- 1AUe : zone à urbaniser ouverte à vocation d'activités
- 2AU : zone à urbaniser fermée à vocation d'habitat
- 2AU : zone à urbaniser fermée à vocation d'activités
- Ap : zone agricole protégée
- A : zone agricole
- N : zone naturelle
- Nl : zone naturelle de loisirs

échelle : 1/5 000°

N

DEPARTEMENT DE HAUTE-GARONNE

COMMUNE DE MONTPITOL

P.L.U.

Révision du Plan Local d'Urbanisme
4.2 - Document graphique

Révision du P.L.U :

Arrêtée le 19/03/2019
Approuvée le 26/02/2020

Visa

Date :

Signature :

PAYSAGES études & aménagements urbains
16 av. Ch. de Gaulle
Batiment n°8
31130 BALMA
Tél : 05 34 27 62 28
Fax : 05 34 27 62 21
paysages@orange.fr

4